

V1 / V2
ESCALA 1/75

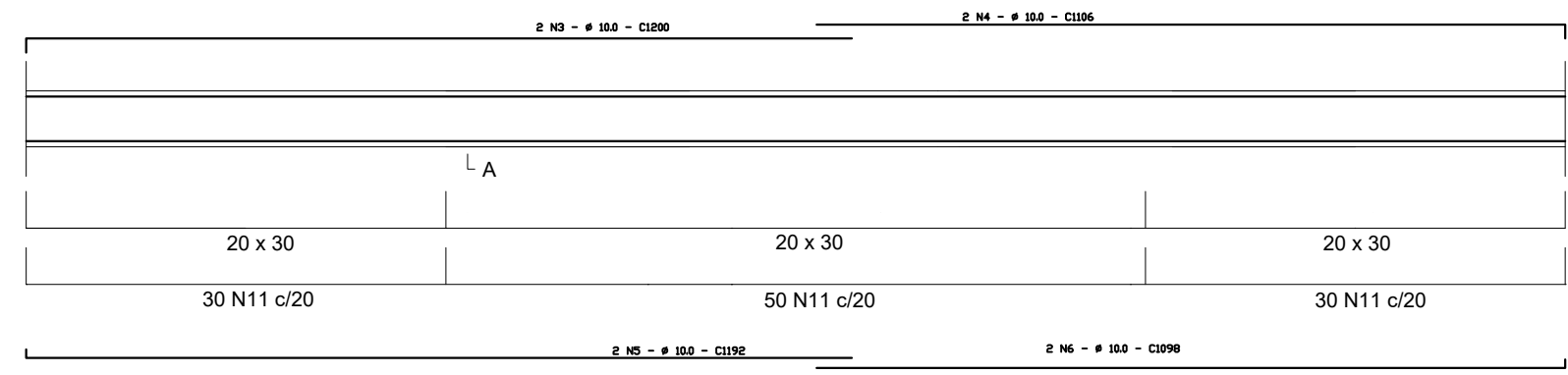

V3 / V4
ESCALA 1/75

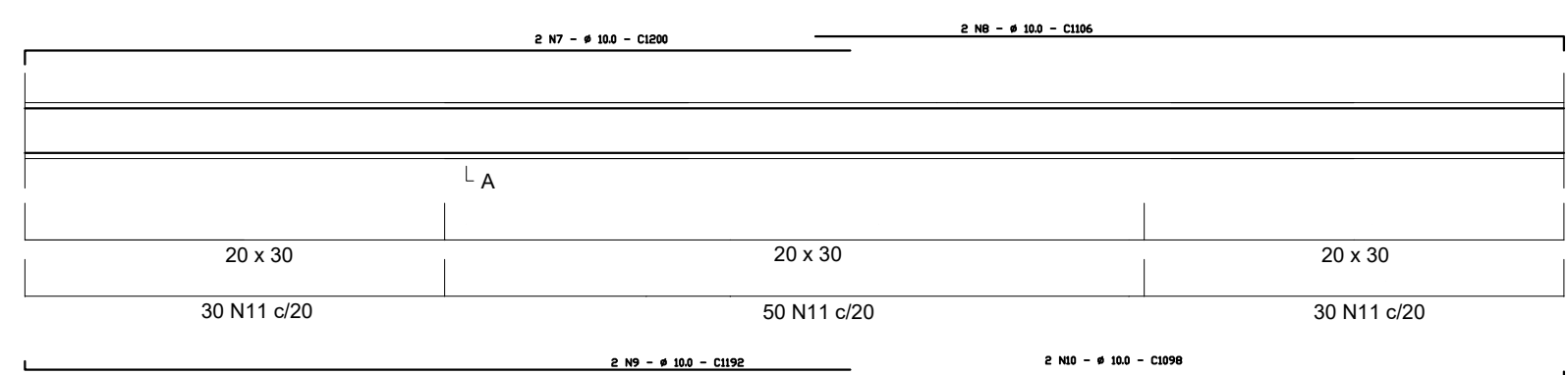

V5 / V6
ESCALA 1/75

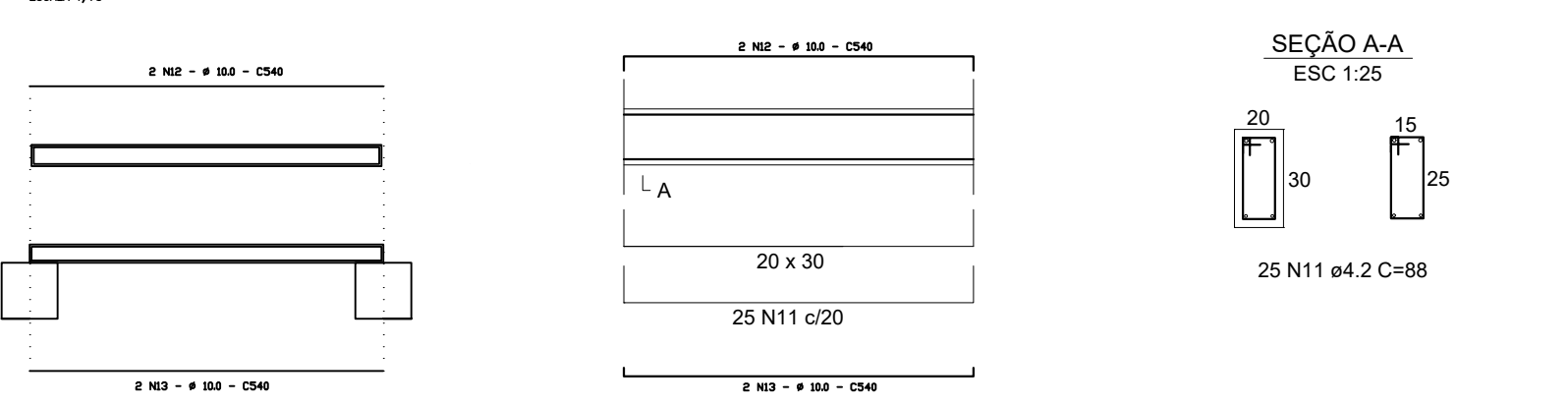

SEÇÃO A-A
ESC 1:25

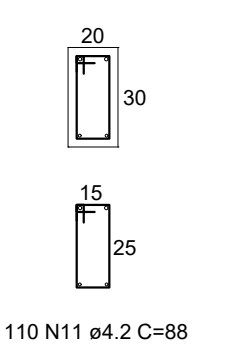

SEÇÃO A-A
ESC 1:25

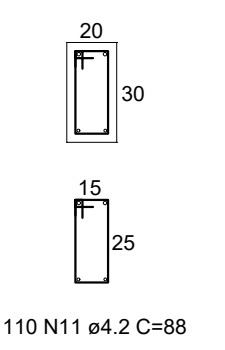

SEÇÃO A-A
ESC 1:25

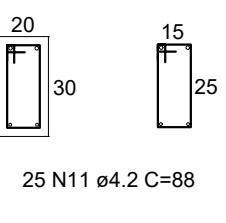

BLOCO E PILAR
ESC 1:25

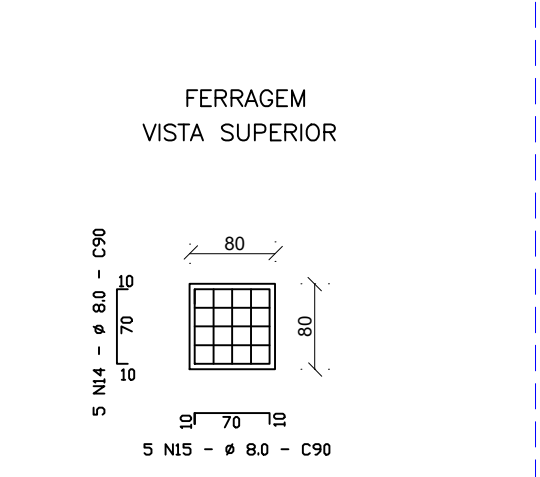

SECAO BB

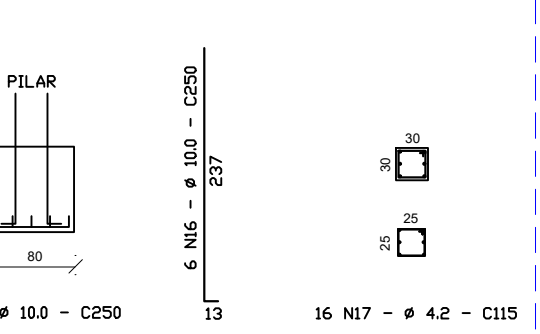

N	DIAM (mm)	QUANT	C.UNIT (cm)	C.TOTAL (cm)
1	8.0	17	1014	17238
2	8.0	34	514	17476
3	10.0	4	1200	4800
4	10.0	4	1106	4424
5	10.0	4	1192	4768
6	10.0	4	1098	4392
7	10.0	4	1200	4800
8	10.0	4	1106	4424
9	10.0	4	1192	4768
10	10.0	4	1098	4392
11	4.2	540	88	47520
12	10.0	4	540	2160
13	10.0	4	540	2160
14	8.0	40	90	3600
15	8.0	40	90	3600
16	10.0	48	250	12000
17	4.2	128	115	14720

RESUMO DO AÇO

AÇO	DIAM (mm)	C.TOTAL (m)	PESO + 10% (kg)
CA60	4.2	622,40	74,63
CA50	8.0	419,14	182,12
CA50	10.0	530,88	360,31

UTM
DATUM OFICIAL - SIRGAS2000
MERIDIANO CENTRAL 45° WGr
ZONE: 23L
LATITUDE = 8249126.88 m S
LONGITUDE = 713316.79 m E

GRAUS, MINUTOS, SEGUNDOS
LATITUDE = 15°49'39.23"S
LONGITUDE = 43° 0'29.78"O



NOTAS:
- Conferir todas as medidas no local;
- Medidas níveis em centímetros;
- Alterações neste projeto somente com autorização do Setor de Obras e Projetos;
- O projeto é de direito autoral do responsável, sendo vedada a replicação total ou parcial deste.

00	EMISSÃO DO PROJETO BÁSICO	08/06/2022
REV.	DESCRIÇÃO	DATA

APROVADO EM: ___/___/2022

SECRETARIA MUNICIPAL DE OBRAS
PÚBLICAS E SERVIÇOS

PREFEITURA MUNICIPAL DE SERRANÓPOLIS DE MINAS
Estado de Minas Gerais
Praça Nossa Senhora da conceição, 01 - Centro - CEP.: 39.518-000
Telefax: (38) 3831-7113

CONSTRUÇÃO DE PASSAGEM MOLHADA - LAGOA DO MATO SERRANÓPOLIS DE MINAS MG	
ENFERMEIRO DA OBRA:	PASSAGEM MOLHADA - LAGOA DO MATO - CEP: 39518-000 - SERRANÓPOLIS DE MINAS - MG
RESPONSÁVEL TÉCNICO:	JHONATAN ROCHA GOMES Engº Civil - CREA:199.499/D
PREFEITO:	MAX VINICIUS AGUIAR MARTINS CNPJ: 01.612.301/0001-91
ÁREA CONTE:	50,00 m²
DATA:	JUNHO/2022
INDICADAS	CM
FORNATO:	A-1
PRANCHAS:	01/01