

VISTA SUPERIOR
ESCALA 1/100

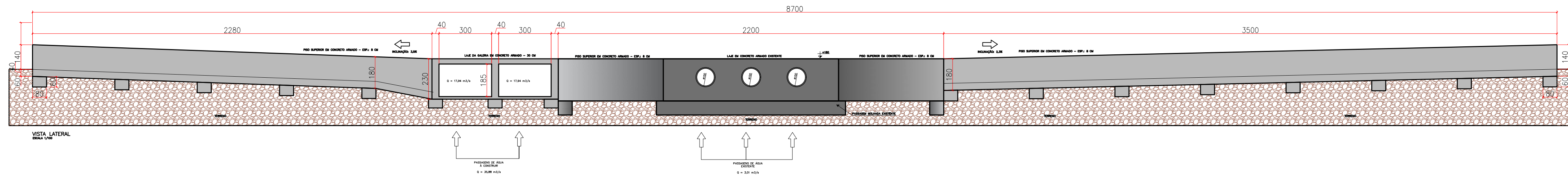

VISTA LATERAL
ESCALA 1/100

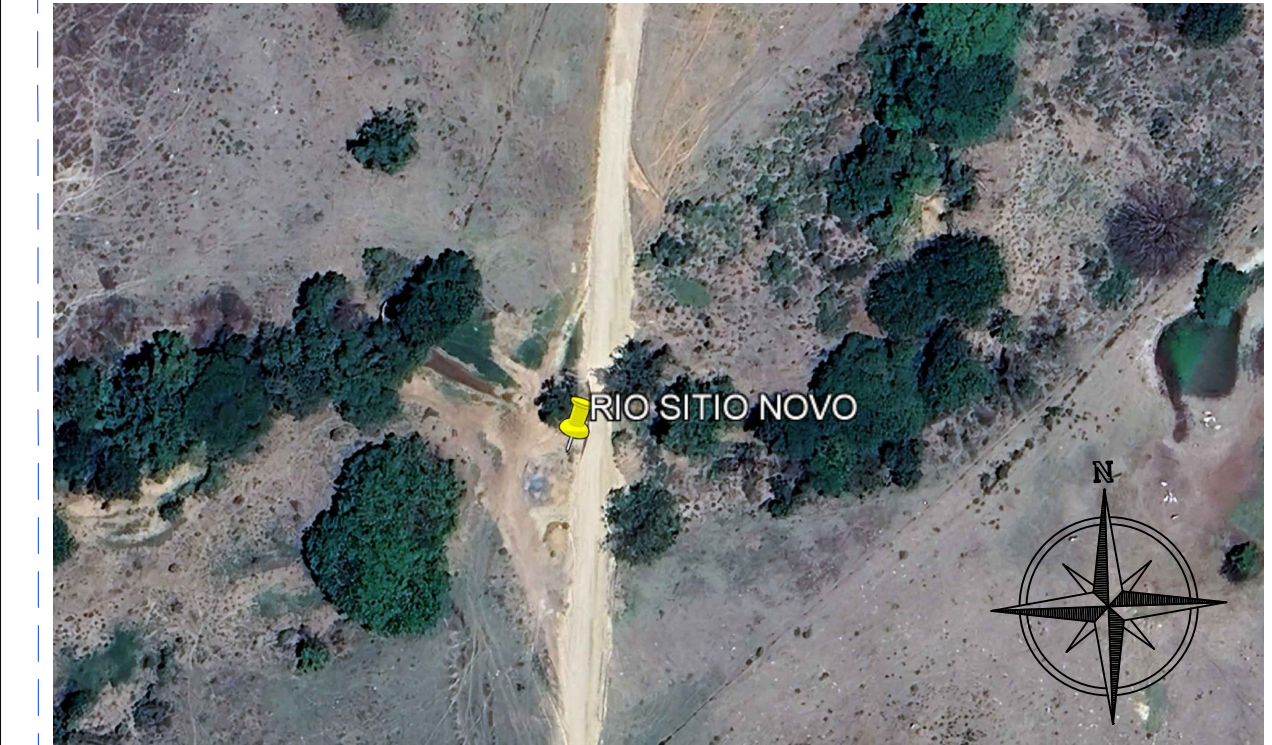

CROQUI DE LOCALIZAÇÃO

CARIMBO:

APROVADO EM: ___/___/2024

SECRETARIA MUNICIPAL DE OBRAS
PÚBLICAS E SERVIÇOS



PREFEITURA MUNICIPAL DE SERRANÓPOLIS DE MINAS
Estado de Minas Gerais
Praça Nossa Senhora da Conceição, 01 – Centro – CEP.: 39.518-000
Telefax: (38) 3831-7113

**AMPLIAÇÃO DE PASSAGEM MOLHADA / PONTE - COMUNIDADE BARREIRINHO
SERRANÓPOLIS DE MINAS MG**

ENDEREÇO DA OBRA:
PASSAGEM MOLHADA - COMUNIDADE BARREIRINHO - CEP: 39518-000 - SERRANÓPOLIS DE MINAS - MG

RESPONSÁVEL TÉCNICO:
Jhonatan Rocha Gomes
Engenheiro Civil
JHONATAN ROCHA GOMES
Engº Civil - CREA:199.499/D

PREFEITO:
Max Vinicius Aguiar Martins
MAX VINICIUS AGUIAR MARTINS
CNPJ: 01.612.501/0001-91

ÁREA EXISTENTE:	ÁREA A CONSTRUIR:	ÁREA TOTAL:	DATA:	ESCALA:	UNIDADES:	FORMATO:	PRANCHA:
57,28	609,00	660,61	ABRIL 2024	INDICADAS	CM	A-3	01/01