

AVENIDA HÉLIO PINHEIRO DE AGUIAR
ESC.: 1:500

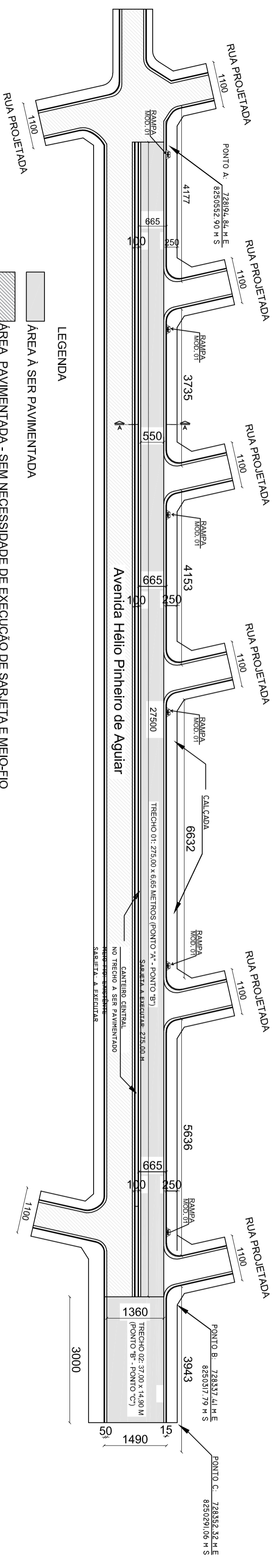

RUA IZAURINDA LADEIA
ESC.: 1:500

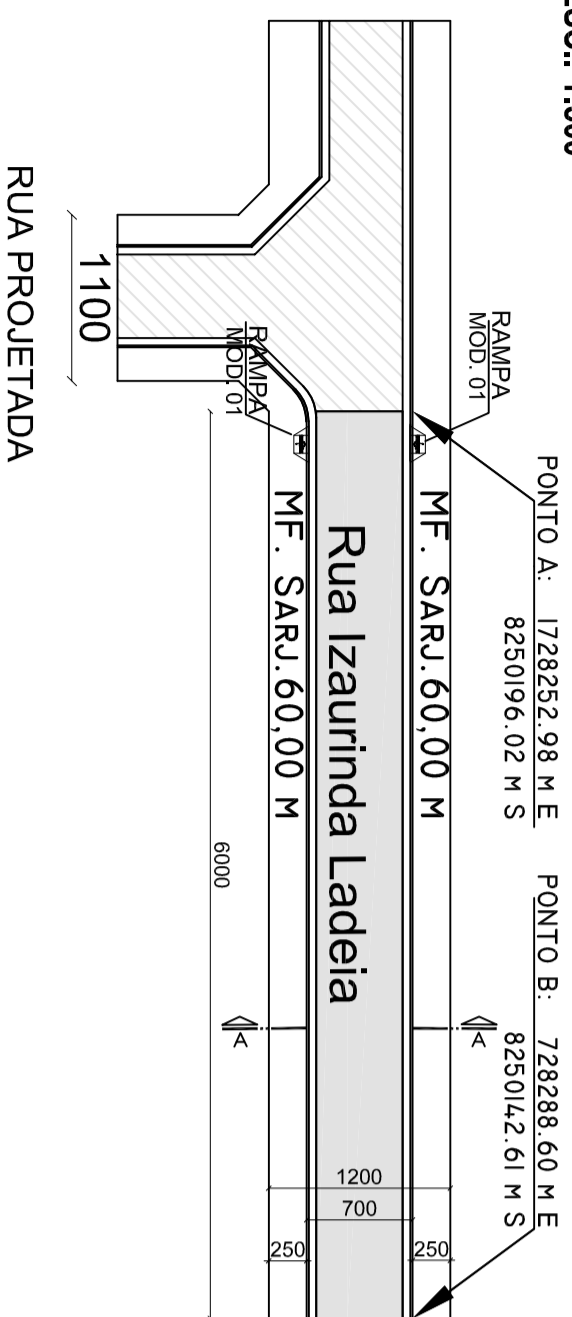

ALINHAMENTO DO IMÓVEL

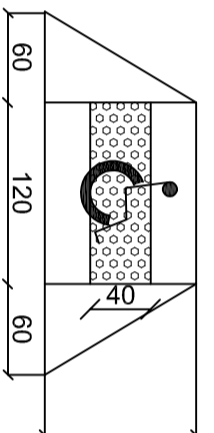

RAMPA DE ACESSIBILIDADE
ESC 1:50

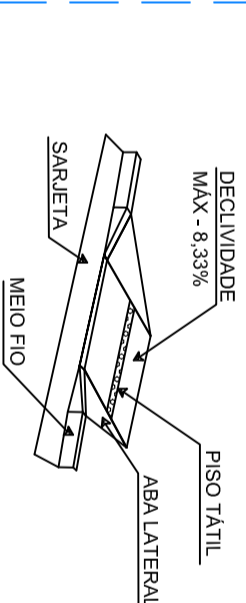

RAMPA DE ACESSIBILIDADE
SEM ESC.

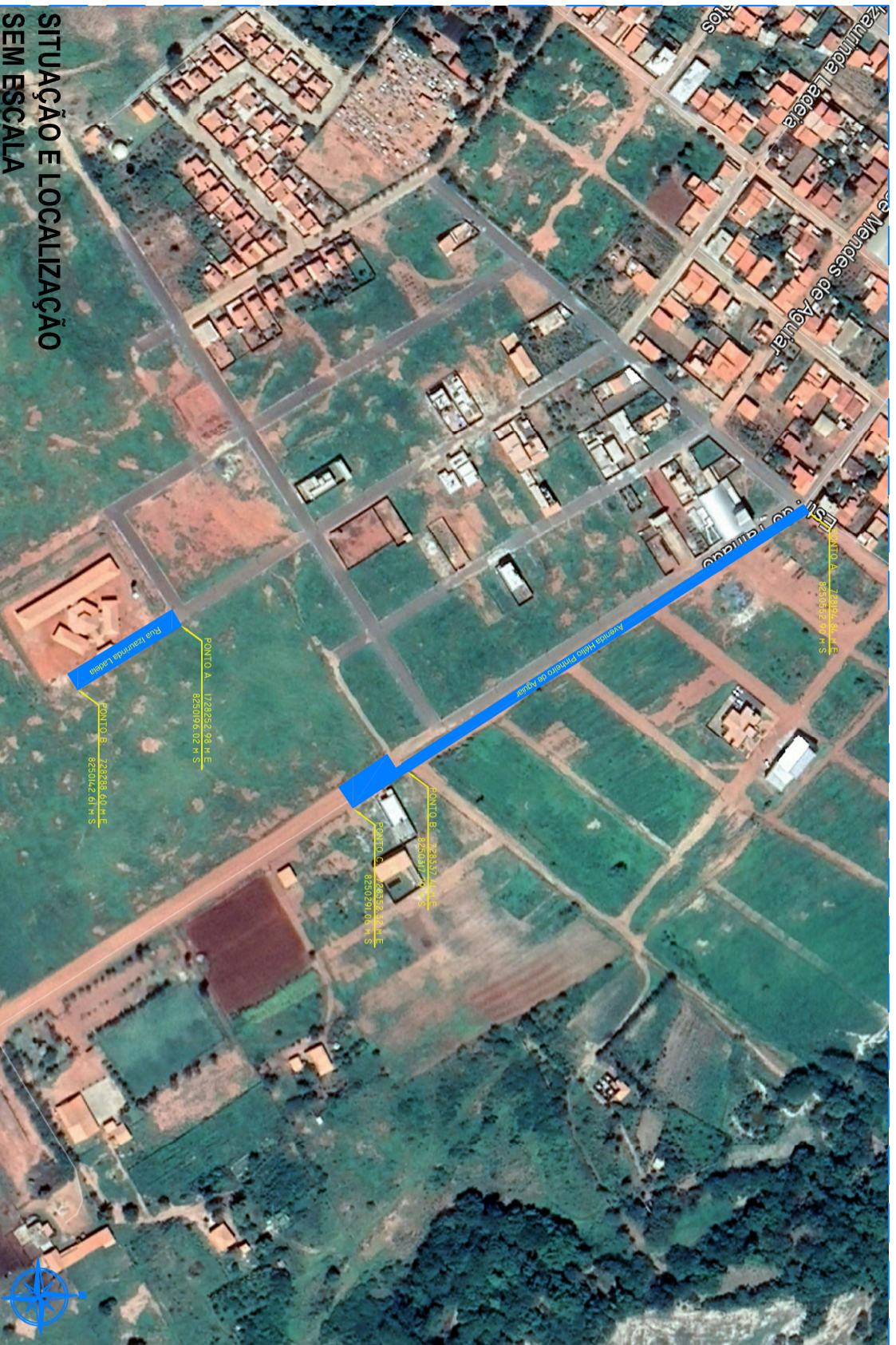

SITUAÇÃO E LOCALIZAÇÃO
SEM ESCALA

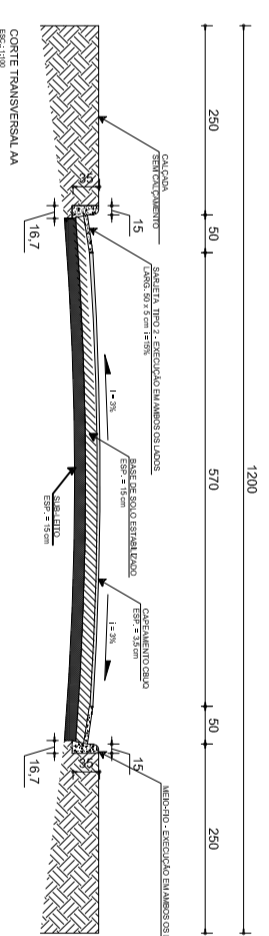

CORTE TRANSVERSAL - RUA IZAURINDA LADEIRA
ESC 1:100

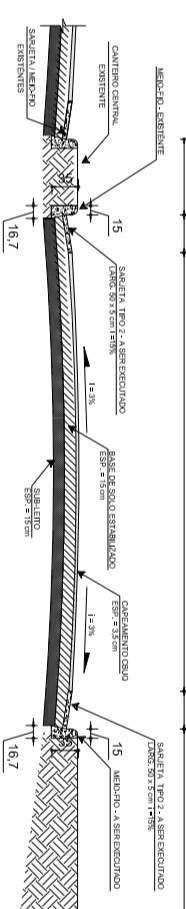

CORTE TRANSVERSAL - AV. HÉLIO PINHEIRO DE AGUIAR
ESC 1:100

- NOTAS:**
- Conferir todas as medidas no local;
 - Medidas nítidas em centímetros;
 - Alterações neste projeto somente com autorização do Setor de Obras e Projetos;
 - O projeto é de direito autoral do responsável, sendo vedada a replicação total ou parcial deste.

| REV. | DESCRIÇÃO | DATA |
|------|---------------------------|------------|
| 00 | EMISSÃO DO PROJETO BÁSICO | 06/04/2021 |

CARIMBO:

PREFEITURA MUNICIPAL DE SERRANÓPOLIS DE MINAS
 Estado de Minas Gerais
 Praça Nossa Senhora da Conceição, 01 - Centro - CEP.: 39.518-000
 Telefone: (38) 3831-7113

PAVIMENTAÇÃO ASFÁLTICA EM VIAS PÚBLICAS
SERRANÓPOLIS DE MINAS MG

ENFERMEIRO DA OBRA:
AVENIDA HÉLIO PINHEIRO DE AGUIAR E RUA IZAURINDA LADEIA- BAIRRO VISTA DA SERRA - CEP- 39518-000 - SERRANÓPOLIS DE MINAS - MG

RESPONSÁVEL TÉCNICO:
SAVIO RODRIGO CANGUSSU DA MATTA
 Engº CIVIL - CREA:160142/D

PREFEITO:
MAX VINÍCIUS AGUIAR MARTINS
 CNP: 01.612.501.000/491

| ÁREA CONSI. | ÁREA CONSI. | CONTROLE: | DATA: | ESCALA: | INDICADAS | CM | FORNATO: | FRANQUIA: |
|-------------|-------------|-----------|------------|---------|-----------|----|------------|-----------|
| . | . | | ABRIL/2021 | | | CM | A2 (48x34) | UNICA |