

CORTE AA
ESCALA - 1:50

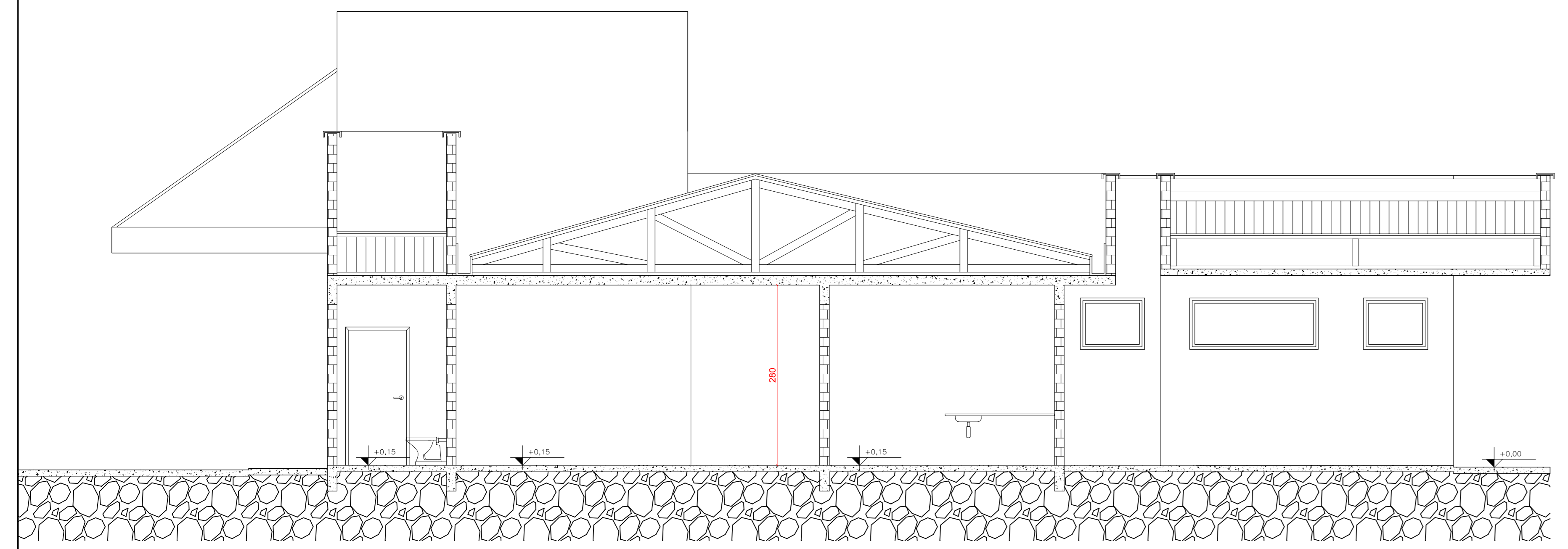

CORTE BB
ESCALA - 1:50



FACHADA - ENTRADA ATENDIMENTO ESF SAÚDE EM AVANÇO
ESCALA - 1:50



FACHADA - ENTRADA ATENDIMENTO ESF NOVA VISÃO / SALA DE VACINAÇÃO
ESCALA - 1:50

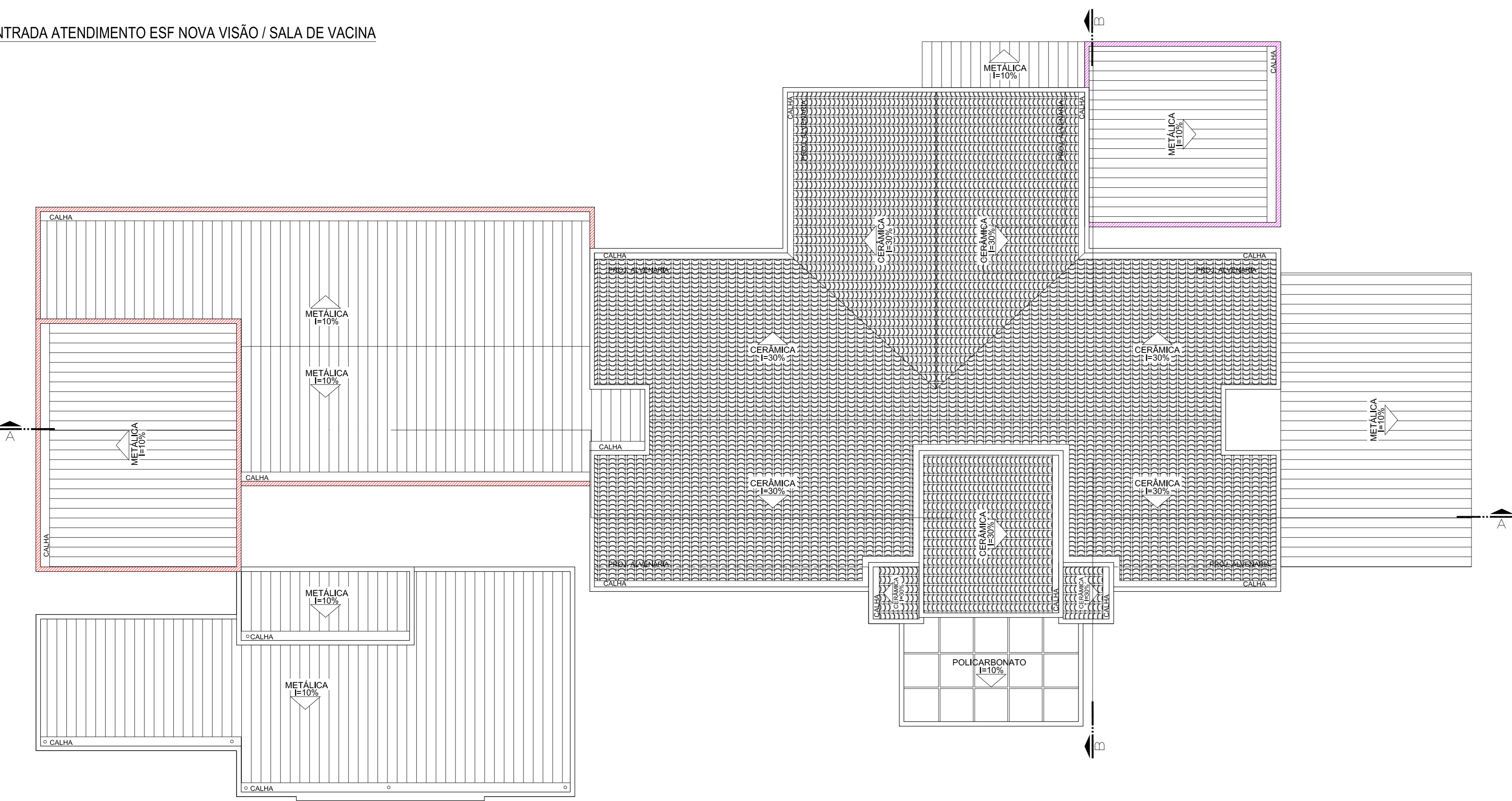

COBERTURA
ESCALA - 1:100

PLANTA DE SITUAÇÃO

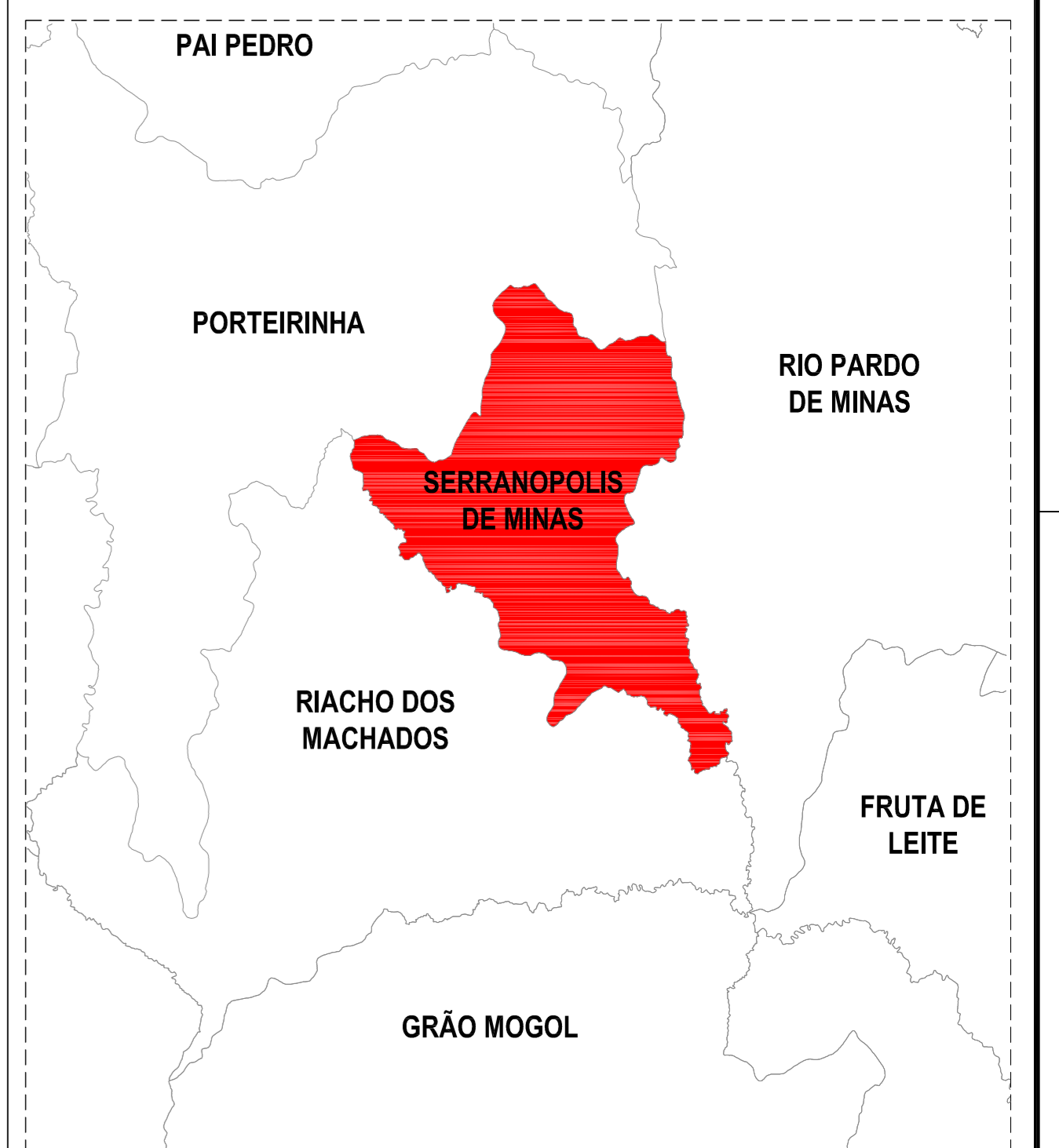

PLANTA DE SITUAÇÃO SEM ESCALA

UTM
DATUM OFICIAL - SIRGAS2000
MERIDIANO CENTRAL 45° WGr
LATITUDE = 8250515.00 m S
LONGITUDE = 728315.00 m E

GRAUS, MINUTOS, SEGUNDOS
LATITUDE = 15°48'49.29"S
LONGITUDE = 42°52'6.36"O

NOTAS:
- CONFERIR TODAS AS MEDIDAS NO LOCAL;
- MEDIDAS EM CENTÍMETROS;
- ALTERAÇÕES NESTE PROJETO SOMENTE COM AUTORIZAÇÃO DO RESPONSÁVEL TÉCNICO;
- DIREITOS AUTORAIS RESERVADOS CONFORME ARTIGO 184 DO CÓDIGO PENAL, LEI 5.888 DE 14/12/73 DO CÓDIGO CIVIL E RESOLUÇÃO CONFEA 205/71;
- NENHUMA PARTE DESSE PROJETO PODERÁ SER REPETIDA, REPRODUZIDA, EXECUTADA OU TRANSMITIDA, SEM AUTORIZAÇÃO PRÉVIA POR ESCRITO JUNTO DOS AUTORES DO PROJETO E EMISSÃO DE NOVAS ARTS.

01	EMISSÃO DO PROJETO	17/09/2022
REV.	DESCRIÇÃO	DATA

PREFEITURA MUNICIPAL DE SERRANÓPOLIS DE MINAS
ESTADO DE MINAS GERAIS
CEP 38.516-000 - PRAÇA NOSSA SENHORA DA CONCEIÇÃO, 01 CENTRO
TELEFONE: (35) 3226-4623 - CNPJ: 01.812.261/0001-01
E-MAIL: prefeitura@serranopolisdeminas.mg.gov.br

PROJETO ARQUITETÔNICO - AMPLIAÇÃO DA UBS DELSON PINHEIRO AGUIAR

ENDEREÇO DO TRABALHO:
RUA FRANCISCO RODRIGUES DA SILVA, 348 - CENTRO - SERRANÓPOLIS DE MINAS - MG / CEP: 38516-000

RESPONSÁVEL TÉCNICO:
JONATAN ROCHA GOMES
CREAMG: 191.496/0

PROPRIETÁRIO:
PREFEITURA MUNICIPAL DE SERRANÓPOLIS DE MINAS
CNPJ: 01.812.261/0001-01

CONTÊIDOR:
CORTE AA / CORTE BB / FACHADA ESF SAÚDE EM AVANÇO / FACHADA ESF NOVA VISÃO / COBERTURA / QUADRO DE ÁREAS / PLANTA DE SITUAÇÃO

ÁREA TERRENO	ÁREA EXISTENTE	ÁREA AMPLIAÇÃO	ÁREA TOTAL	CATEGORIA	USO	USO APROVADO	USO OCUPADO
1.406,44 m²	291,02 m²	296,77 m²	587,79 m²	L-12			
DATA:	CONTEÚDO:	DATA:	PROPORÇÃO:	ESCALA:	PROPOSTO:	PROPOSTO:	PROPOSTO:
03/02	ASSO.2022	ASSO.2022	1:50	INDICAÇÕES:	INDICAÇÕES:	INDICAÇÕES:	INDICAÇÕES: