

**PLANTA DE SITUAÇÃO SEM ESCALA**

UTM  
 DATUM OFICIAL - SIRGAS2000  
 MERIDIANO CENTRAL 45° WGR  
 LATITUDE = 825015.00 m S  
 LONGITUDE = 728315.00 m E

GRAUS, MINUTOS, SEGUNDOS  
 LATITUDE = 15°48'49.29"S  
 LONGITUDE = 42°52'6.36"O

**NOTAS:**

- CONFERRIR TODAS AS MEDIDAS NO LOCAL.
- MEDIDAS EM CENTÍMETROS.
- ALTERAÇÕES NESTE PROJETO SOMENTE COM AUTORIZAÇÃO DO RESPONSÁVEL TÉCNICO.
- DIREITOS AUTORAIS RESERVADOS CONFORME ARTIGO 174 DO CÓDIGO PENAL, LEI 5.008 DE 14/12/73 DO CÓDIGO CIVIL E RESOLUÇÃO CONFEA 2007/1.
- NENHUMA PARTE DESSE PROJETO PODERÁ SER REPELIDA, REPRODUZIDA, EXECUTADA OU TRANSMITIDA, SEM AUTORIZAÇÃO PRÉVIA POR ESCRITO JUNTOS OS AUTORES DO PROJETO E EMISSÃO DE NOVAS ARTS.

01	EMISSÃO DO PROJETO	17/08/2022
REV.	DESCRIÇÃO	DATA

**PREFEITURA MUNICIPAL DE SERRANÓPOLIS DE MINAS**

ESTADO DE MINAS GERAIS  
 CEP 39.918-000 - PRAÇA NOSSA SENHORA DA CONCEIÇÃO, 01 CENTRO  
 TELEFONE: (35) 3220-8000 - FAX: (35) 3220-6000  
 E-MAIL: prefeitura@serranopolisde Minas.mg.gov.br

<b>PROJETO ARQUITETÔNICO - AMPLIAÇÃO DA UBS DELSON PINHEIRO AGUIAR</b>			
RUA FRANCISCO RODRIGUES DA SILVA, 348 - CENTRO - SERRANÓPOLIS DE MINAS - MG / CEP: 39518-000			
RESPONSÁVEL TÉCNICO:		RESPONSÁVEL:	
JHONATAN ROCHA GOMES CREAM: 198.489-D		PREFEITURA MUNICIPAL DE SERRANÓPOLIS DE MINAS CNPJ: 01.612.501/0001-91	
CONTÉUDO: PLANTA BAIXA / PLANTA DE SITUAÇÃO / PLANTA DE IMPLANTAÇÃO			
ÁREA TOTAL	ÁREA EXISTENTE	ÁREA A SER AMPLIADA	ÁREA TOTAL
1.406,44 m²	291,02 m²	296,77 m²	587,79 m²
TOTAL	CONTRATO	DATA	INDICAÇÃO
	AGO/2022	CENTÍMETROS	
INDICADAS		AD	01/02

**PLANTA BAIXA**  
 ESCALA - 1:50

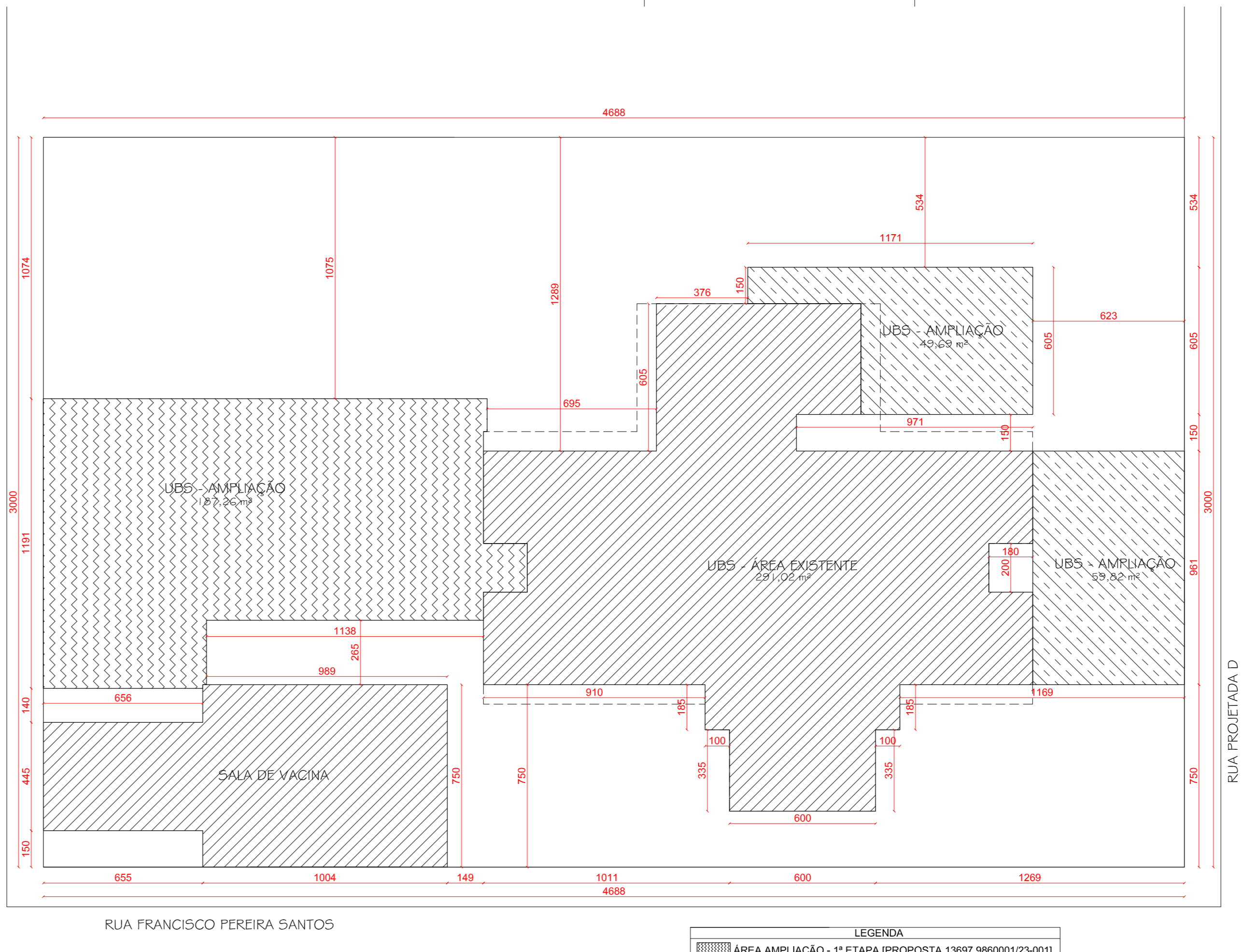
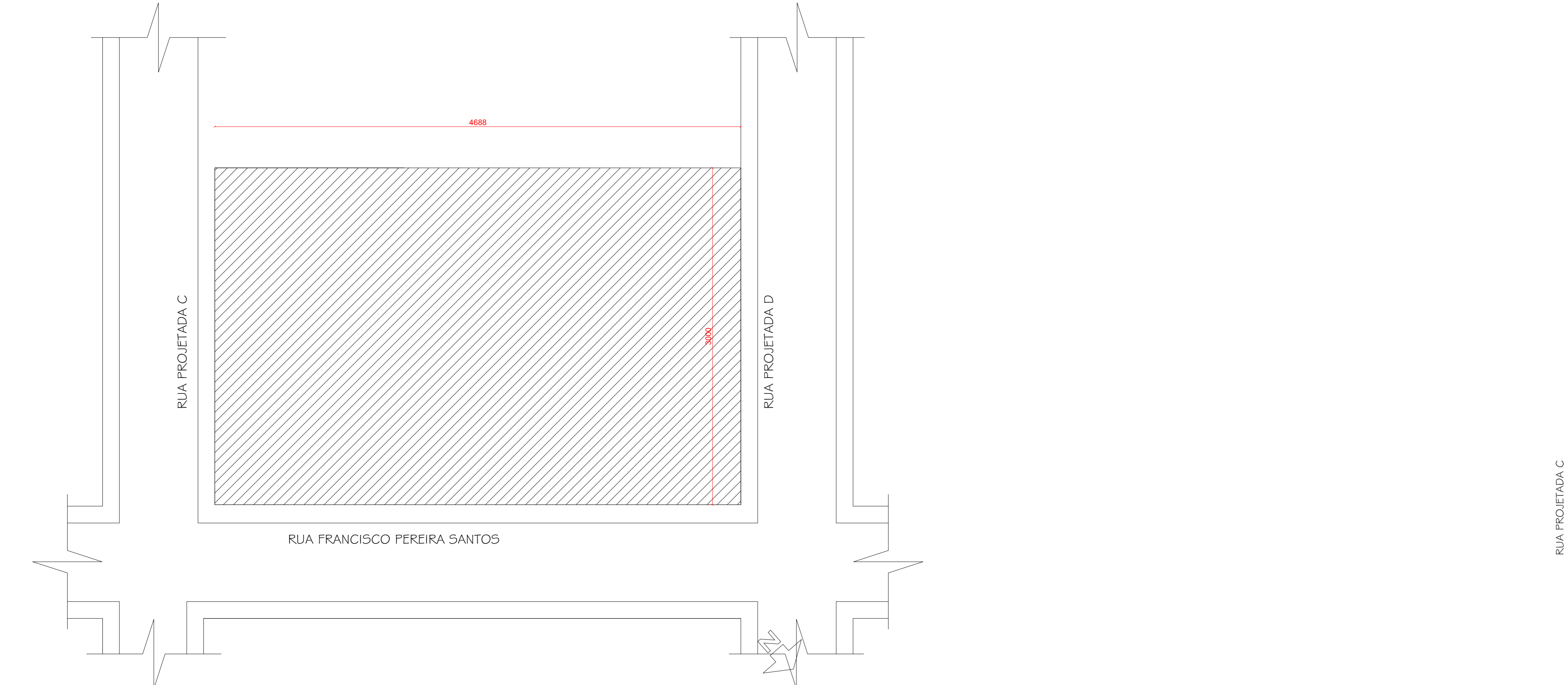

**PLANTA DE SITUAÇÃO**  
 ESCALA - 1:100

**PLANTA DE IMPLANTAÇÃO**  
 ESCALA - 1:100