

PLANILHA COM DESCRIÇÕES DAS PLACAS VIÁRIAS

CROQUI DAS LOCALIZAÇÕES DAS PLACAS

Marcela Aguiar Cantuária

Márcela Aguiar Cantuária
Arquiteta e Urbanista
CAU: A157031-5

Marcela Aguiar Cantuária
ARQUITETURA | URBANISMO | INTERIORES
CAU 194902-0



Espírito Ribeiro Neto
Prefeito Municipal

Município De Serranópolis De Minas
Documento de identificação: 01612501000191



ARQUITETURA | URBANISMO | INTERIORES
MARCELA AGUIAR CANTUÁRIA -
CAU: A157031-5

TEL - (38) 9 9212-7908

EMAIL - arq.marcelaaguiar@gmail.com

PLANILHA COM A SINALIZAÇÃO PROPOSTA

Placa	Codigo	Classificação	Localização		Logradouro	Implantar		Dimensões L x H	Posicionamento na Superfície (m)	Afastamento Lateral (m)
			Coordenadas Geográficas	Longitude		Qtd (und)	Tipo de Substrato			
	P01	Placa Indicativa de Distância de Atravess Turísticos	X 072804	Y -8253630	Rodovia Portelinha & Serranópolis de Minas	2	Chapa de aço nº 18	2,20x0,77	1,69	A borda inferior da placa colocada lateralmente à via deve ficar a uma altura livre mínima de 1,20 m em relação à superfície da pista.
	P02	Placa Indicativa de Distância de Atravess Turísticos	X 072711	Y -8251780	Rodovia Portelinha & Serranópolis de Minas	2	Chapa de aço nº 18	2,10x0,50	1,05	A borda inferior da placa colocada lateralmente à pista deve ficar a uma altura livre mínima de 1,20 m em relação à superfície da pista.
	P03	Placa Identificativa de Sentido Atravess Turístico	X 072813	Y -8251411	Prça Otaviani Anunes	1	Chapa de aço nº 18	1,50x0,50	0,75	A borda inferior da placa colocada lateralmente à pista deve ficar a uma altura livre mínima de 2,10 m em relação à superfície da calçada ou canteiro central.
	P04	Placa Identificativa de Sentido Atravess Turístico	X 0727979	Y -8250882	Cruzamento da Rua Ramiro Ribeiro Rocha com a Avenida José Firmado dos Campos Pinheiro Aguiar	1	Chapa de aço nº 18	1,50x0,50	0,75	A borda inferior da placa colocada lateralmente à pista deve ficar a uma altura livre mínima de 2,10 m em relação à superfície da calçada ou canteiro central.
	P05	Placa de Identificação de Atravess Turísticos	X 0727867	Y -8250883	Mercado Municipal de Serranópolis de Minas/MG	2	Chapa de aço nº 18	2,00x2,10	4,20	A borda inferior da placa colocada lateralmente à superfície deve ficar a uma altura livre mínima de 1,20m.
	P06	Placa Identificativa de Sentido Atravess Turístico	X 0727966	Y -8250831	Prça Nossa Senhora da Conceição	1	Chapa de aço nº 18	1,50x0,50	0,75	A borda inferior da placa colocada lateralmente à pista deve ficar a uma altura livre mínima de 2,10 m em relação à superfície da calçada ou canteiro central.
	P07	Placa Identificativa de Sentido Atravess Turístico	X 0728086	Y -8250811	Prça Nossa Senhora da Conceição	1	Chapa de aço nº 18	1,50x0,50	0,75	A borda inferior da placa colocada lateralmente à pista deve ficar a uma altura livre mínima de 2,10 m em relação à superfície da calçada ou canteiro central.
	P08	Placa Identificativa de Sentido Atravess Turístico	X 0728047	Y -8250783	Prça Nossa Senhora da Conceição	1	Chapa de aço nº 18	1,50x0,50	0,75	A borda inferior da placa colocada lateralmente à pista deve ficar a uma altura livre mínima de 2,10 m em relação à superfície da calçada ou canteiro central.
	P09	Placa Identificativa de Sentido Atravess Turístico	X 0728177	Y -8250654	Rua Maria Cordeiro dos Santos	1	Chapa de aço nº 18	1,50x0,50	0,75	A borda inferior da placa colocada lateralmente à pista deve ficar a uma altura livre mínima de 2,10 m em relação à superfície da calçada ou canteiro central.
	P10	Placa Identificativa de Sentido Atravess Turístico	X 0728138	Y -8250600	Rua Dona Maria Cordeiro	1	Chapa de aço nº 18	1,50x0,50	0,75	A borda inferior da placa colocada lateralmente à pista deve ficar a uma altura livre mínima de 2,10 m em relação à superfície da calçada ou canteiro central.
	P11	Placa Indicativa de Distância de Atravess Turísticos	X 0728209	Y -8250357	Avenida Heitor Pinheiro de Aguiar	1	Chapa de aço nº 18	1,50x0,50	0,75	A borda inferior da placa colocada lateralmente à pista deve ficar a uma altura livre mínima de 2,10 m em relação à superfície da calçada ou canteiro central.

PLANILHA COM A SINALIZAÇÃO PROPOSTA

	P12	Placa Identificativa de Bemfício Atrativo Turístico	X 0728019	Y -8249532	Estada do Talhado	Um suporte de aço Ø 5,0" x 4,00m (altura placa: 2,00m) Altura de instalação: 1,20m Suporte para fundação Min. 0,50m)	2	Chapa de aço nº 18	2,50x2,30	5,75	A borda inferior da placa colocada lateralmente à via deve ficar a uma altura livre mínima de 1,20 m em relação à superfície da pista.	Afastamento lateral deve ser no mínimo de 1,20 m e no máximo de 3,00 m medido entre a borda lateral da placa e a borda lateral do acostamento ou da pista.
	P13	Placa Identificativa de Bemfício Atrativo Turístico	X 0731513	Y -8249818	Estada do Talhado	Um suporte de aço Ø 5,0" x 3,15m (altura placa: 1,00m) Altura de instalação: 1,20m Suporte para fundação Min. 0,50m)	2	Chapa de aço nº 18	2,50x1,20	3,00	A borda inferior da placa colocada lateralmente à via deve ficar a uma altura livre mínima de 1,20 m em relação à superfície da pista.	Afastamento lateral deve ser no mínimo de 1,20 m e no máximo de 3,00 m medido entre a borda lateral da placa e a borda lateral do acostamento ou da pista.
	P14	Placa de Orientação de Destino	X 0732653	Y -8249812	Peritectoro do talhado	Um suporte de aço Ø 5,0" x 7,00m (altura placa: 1,00m) Altura de instalação: 1,20m Suporte para fundação Min. 0,50m)	2	Chapa de aço nº 18	5,00x1,00	5,00	A borda inferior da placa colocada lateralmente à via deve ficar a uma altura livre mínima de 3,00m em relação à superfície.	Afastamento lateral deve ser no mínimo de 1,20 m e no máximo de 3,00 m medido entre a borda lateral da placa e a borda externa do acostamento.
	P15	Placa de Identificação de Atrativos Turísticos	X 0733151	Y -8249851	Peritectoro do talhado	Um suporte de aço Ø 5,0" x 3,15m (altura placa: 1,00m) Altura de instalação: 1,20m Suporte para fundação Min. 0,50m)	2	Chapa de aço nº 18	2,50x1,45	3,63	A borda inferior da placa colocada lateralmente à via deve ficar a uma altura livre mínima de 1,20 m em relação à superfície.	Afastamento lateral deve ser no mínimo de 1,20 m e no máximo de 3,00 m medido entre a borda lateral da placa e a borda externa do acostamento.
	P16	Placa de Identificação de Atrativos Turísticos	X 0733157	Y -8249850	Peritectoro do talhado				2,54x0,975	2,48	O leito do leirreiro deve estar centralizado com a rocha no local delimitado.	
	P17	Placa Indicativa de Distância de Atrativos Turísticos	X 0733201	Y -8249885	Peritectoro do talhado	Um suporte de aço Ø 5,0" x 3,80m (altura placa: 2,00m) Altura de instalação: 1,20m Suporte para fundação Min. 0,50m)	2	Chapa de aço nº 18	3,00x2,00	6,00	A borda inferior da placa colocada lateralmente à via deve ficar a uma altura livre mínima de 1,20 m em relação à superfície.	Afastamento lateral deve ser no mínimo de 1,20 m e no máximo de 3,00 m medido entre a borda lateral da placa e a borda externa do acostamento.
	P18	Placa Identificativa de Educação Ambiental	X 0733196	Y -8249892	Peritectoro do talhado	Um suporte de aço Ø 5,0" x 2,70m (altura placa: 1,00m) Altura de instalação: 1,20m Suporte para fundação Min. 0,50m)	2	Chapa de aço nº 18	3,10x1,00	3,10	A borda inferior da placa colocada lateralmente à via deve ficar a uma altura livre mínima de 1,20 m em relação à superfície.	Afastamento lateral deve ser no mínimo de 1,20 m e no máximo de 3,00 m medido entre a borda lateral da placa e a borda externa do acostamento.
	P19	Placa de Orientação de Destino	X 0732653	Y -8249812	Peritectoro do talhado	Um suporte de aço Ø 5,0" x 7,00m (altura placa: 1,00m) Altura de instalação: 1,20m Suporte para fundação Min. 0,50m)	2	Chapa de aço nº 18	5,00x1,00	5,00	A borda inferior da placa colocada lateralmente à via deve ficar a uma altura livre mínima de 6,50m em relação à superfície.	Afastamento lateral deve ser no mínimo de 1,20 m e no máximo de 3,00 m medido entre a borda lateral da placa e a borda externa do acostamento.

CROQUI DE LOCALIZAÇÃO

LOCALIZAÇÃO UTM DAS PLACAS 01 a 19

Legenda

- PLACA
- Serranópolis de Minas

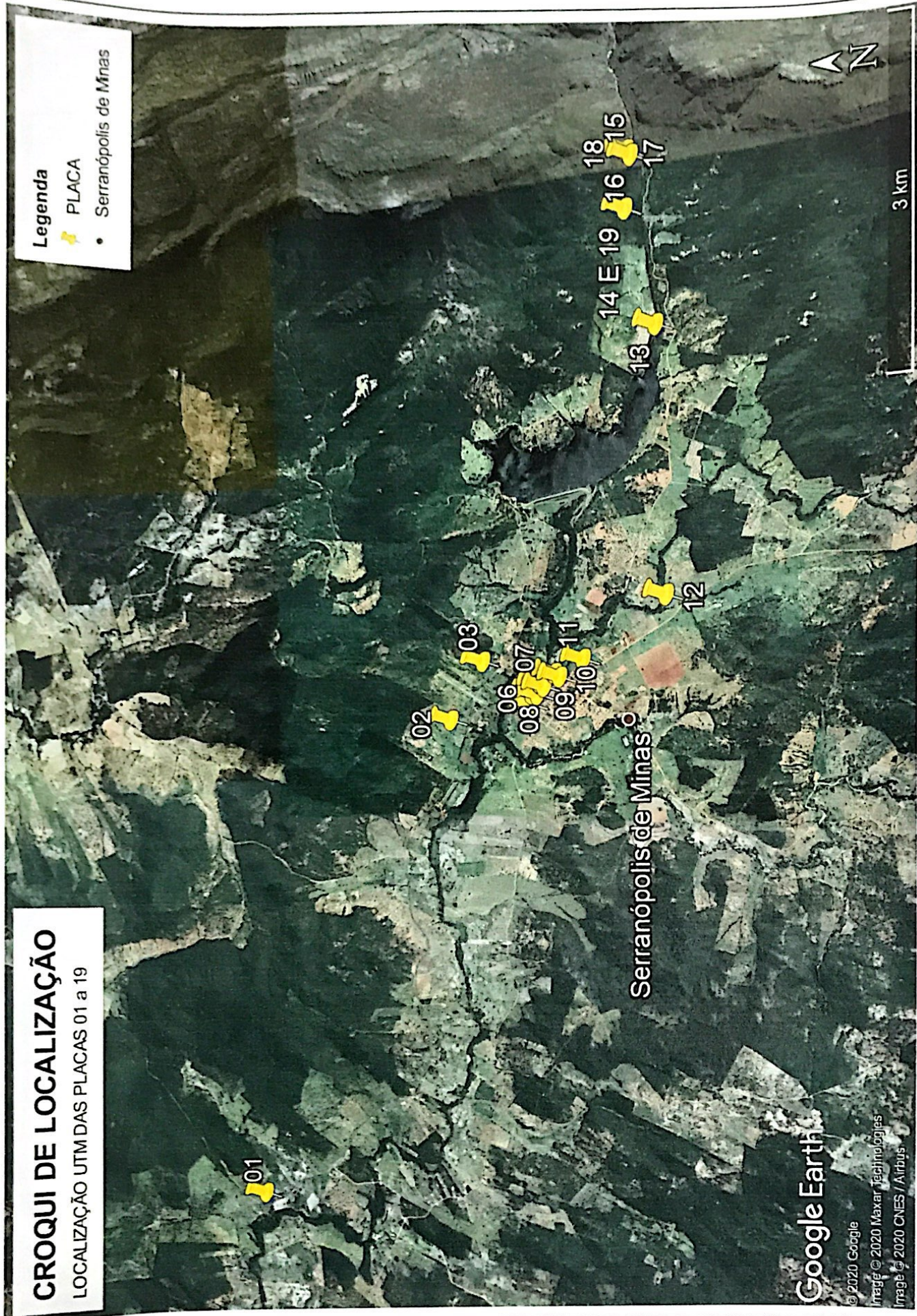

PLACA 01	X 0722604Y -8253930	PLACA 04	X 0727979Y -8250892	PLACA 07	X 0728086Y -8250811	PLACA 10	X 0728138Y -8250600	PLACA 13	X 0732653Y -8249912	PLACA 16	X 0733201Y -8249885
PLACA 02	X 0727711Y -8251760	PLACA 05	X 0727867Y -8250893	PLACA 08	X 0728047Y -8250763	PLACA 11	X 0728309Y -8250357	PLACA 14 E 19	X 0733151Y -8249851	PLACA 17	X 0733196Y -8249892
PLACA 03	X 0728313Y -8251411	PLACA 06	X 0727966Y -8250831	PLACA 09	X 0728177Y -8250654	PLACA 12	X 0728919Y -8249532	PLACA 15	X 0733157Y -8249850	PLACA 18	X 0732653Y -8249912

CROQUI DE LOCALIZAÇÃO

LOCALIZAÇÃO UTM DAS PLACAS 02 a 11

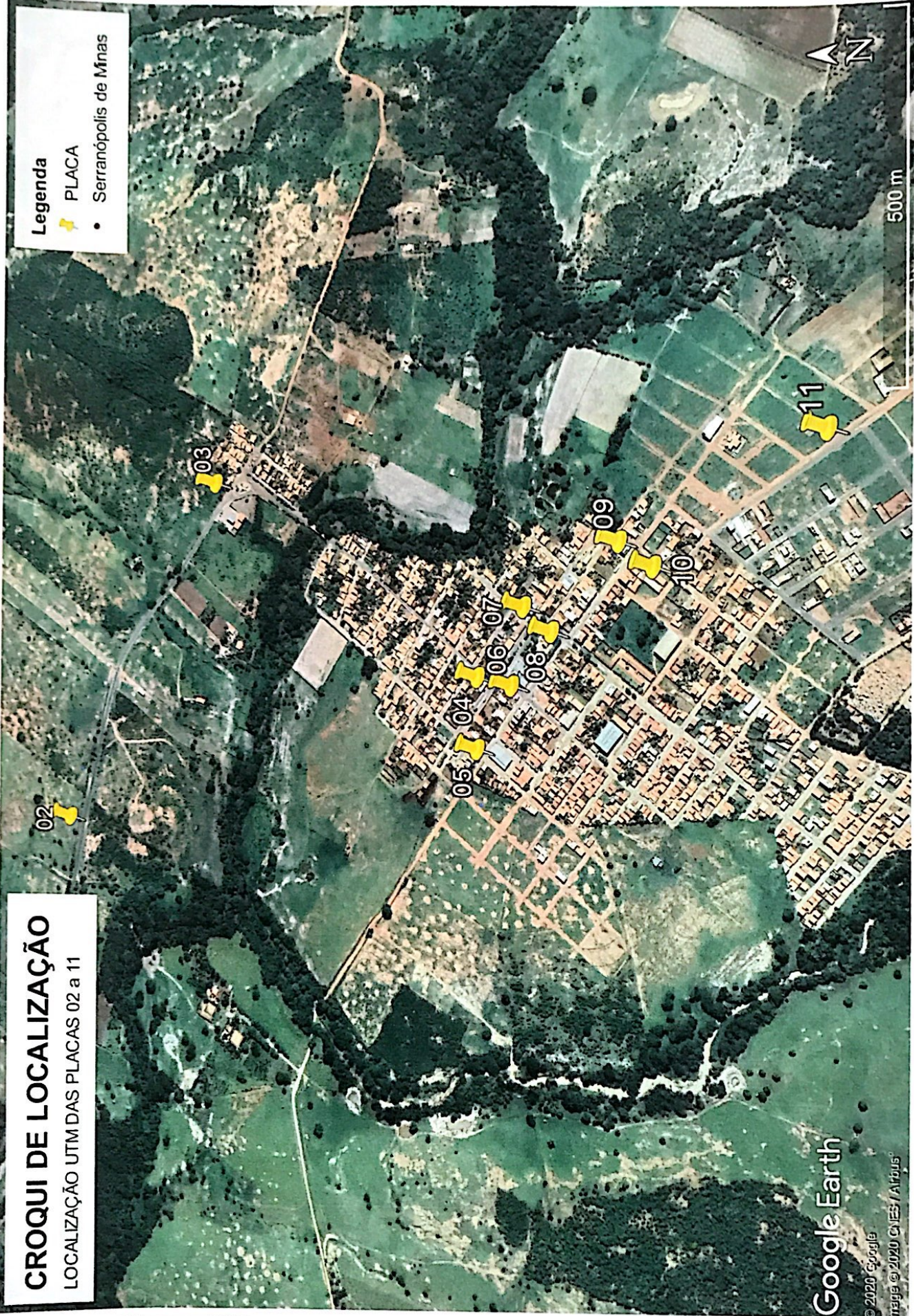

Legenda

- 📌 PLACA
- Serranópolis de Minas

Google Earth

© 2020 Google
Imagens © 2020 Google / Airbus

PLACA 01	X 0722604Y	-8253930	PLACA 04	X 0727979Y	-8250892	PLACA 07	X 0728086Y	-8250811	PLACA 10	X 0728138Y	-8250600	PLACA 13	X 0732653Y	-8249912	PLACA 16	X 0733201Y	-8249885	
PLACA 02	X 0727711Y	-8251760	PLACA 05	X 0727867Y	-8250893	PLACA 08	X 0728047Y	-8250763	PLACA 11	X 0728309Y	-8250357	PLACA 14	E 19	X 0733151Y	-8249851	PLACA 17	X 0733196Y	-8249892
PLACA 03	X 0728313Y	-8251411	PLACA 06	X 0727966Y	-8250831	PLACA 09	X 0728177Y	-8250654	PLACA 12	X 0728919Y	-8249532	PLACA 15	X 0733157Y	-8249850	PLACA 18	X 0732653Y	-8249912	

CROQUI DE LOCALIZAÇÃO

LOCALIZAÇÃO UTM DAS PLACAS 12 a 19

Legenda

- PLACA
- Serranópolis de Minas



Google Earth

© 2020 Google

Imagem © 2020 Maxar Technologies

Imagens © 2020 CNES / Airbus

PLACA 01	X 0722604Y -8253930	PLACA 04	X 0727979Y -8250892	PLACA 07	X 0728086Y -8250811	PLACA 10	X 0728138Y -8250600	PLACA 13	X 0732653Y -8249912	PLACA 16	X 0733201Y -8249885	
PLACA 02	X 0727711Y -8251760	PLACA 05	X 0727867Y -8250893	PLACA 08	X 0728047Y -8250763	PLACA 11	X 0728309Y -8250357	PLACA 14	E 19	X 0733151Y -8249851	PLACA 17	X 0733196Y -8249892
PLACA 03	X 0728313Y -8251411	PLACA 06	X 0727996Y -8250831	PLACA 09	X 0728177Y -8250654	PLACA 12	X 0728919Y -8249532	PLACA 15	X 0733157Y -8249850	PLACA 18	X 0732653Y -8249912	